

Plan de RDC, bâtiments 32 et 37, échelle 1/50

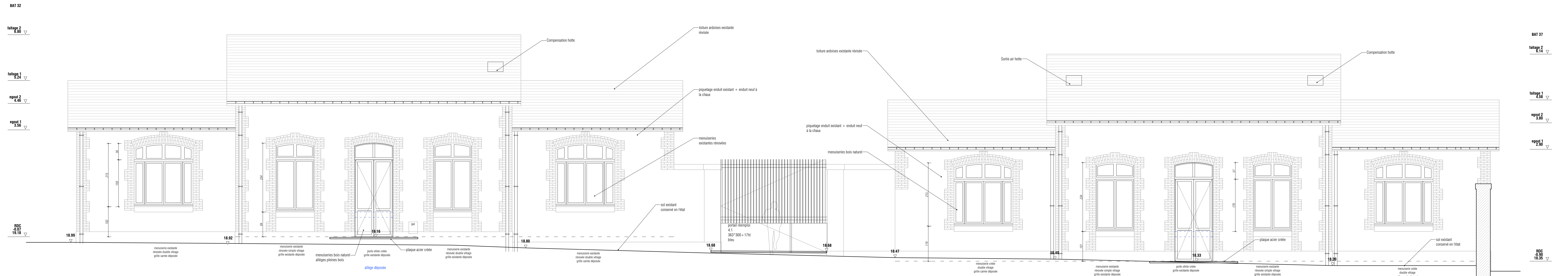

Façades Sud-Ouest, bâtiments 32 et 37, échelle 1/50

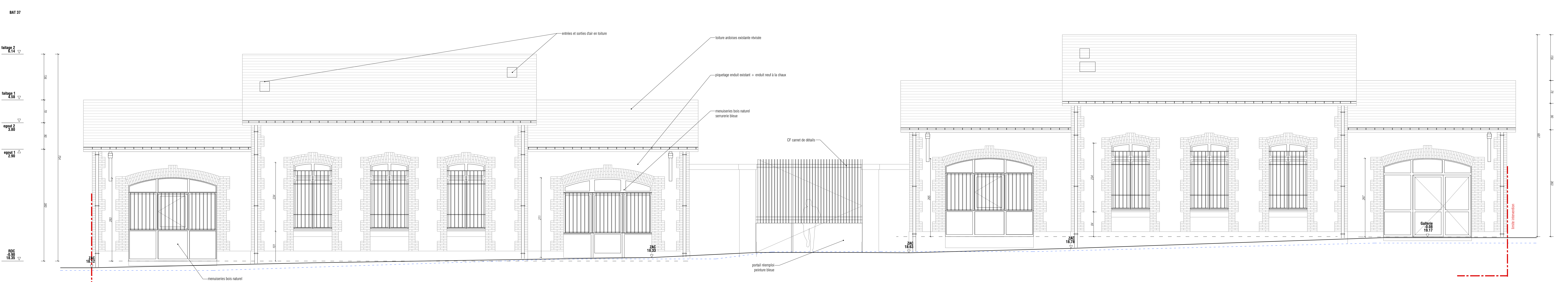

Façades Nord-Est, bâtiments 37 et 32, échelle 1/50

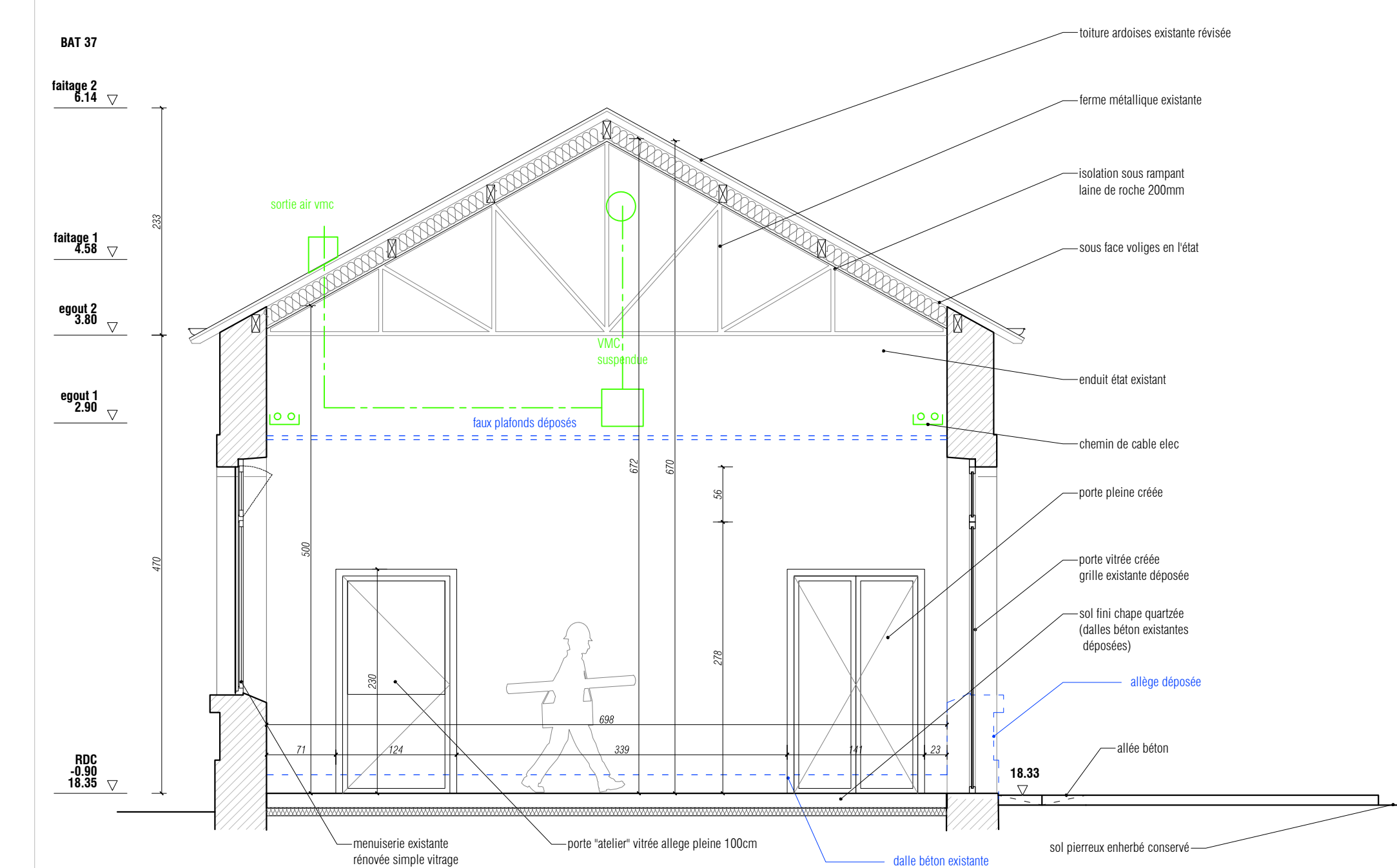

Coupe EE, bâtiment 37, échelle 1/50

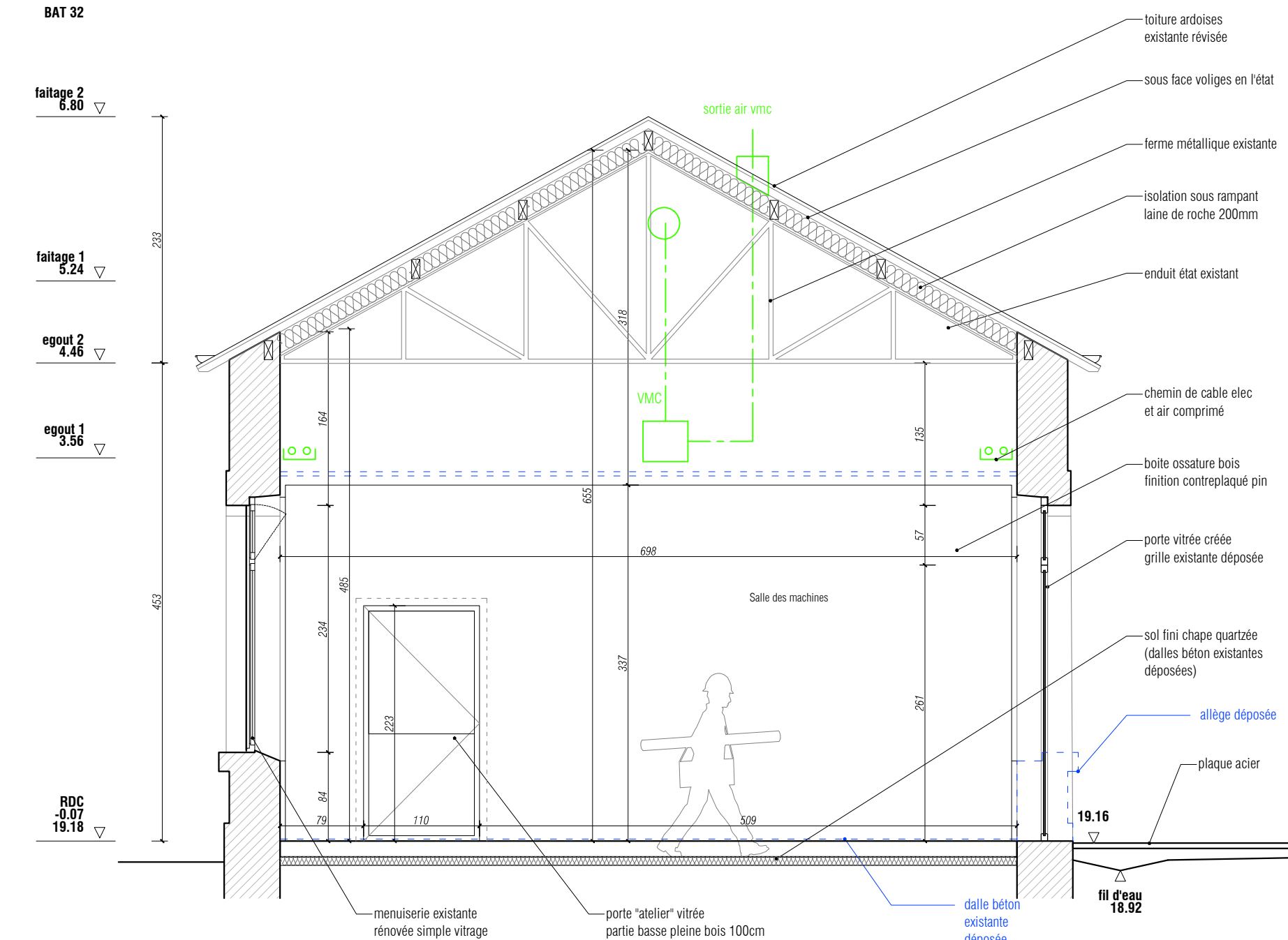

Coupe BB, bâtiment 32, échelle 1/50

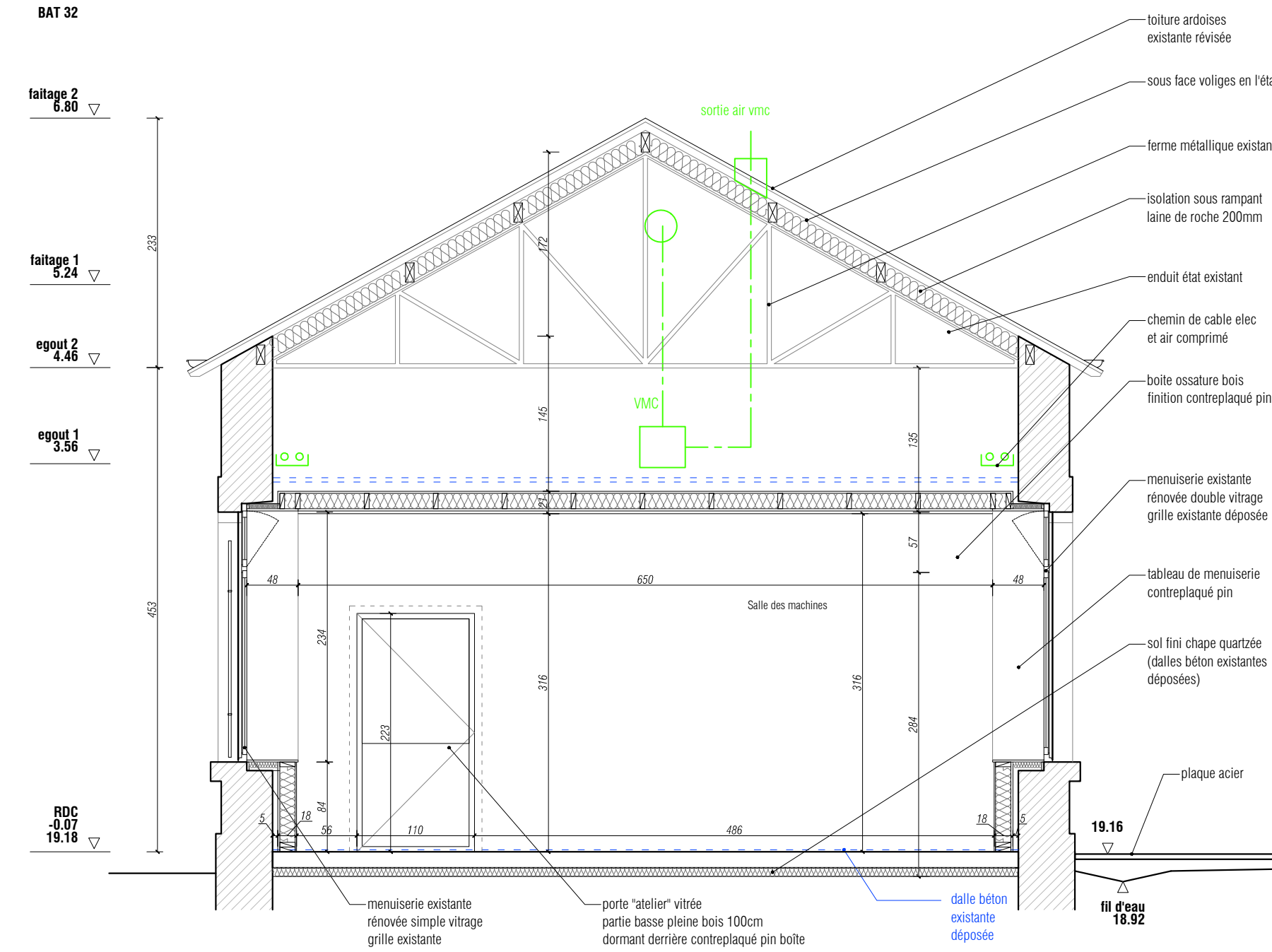

Coupe II, bâtiment 32, échelle 1/50

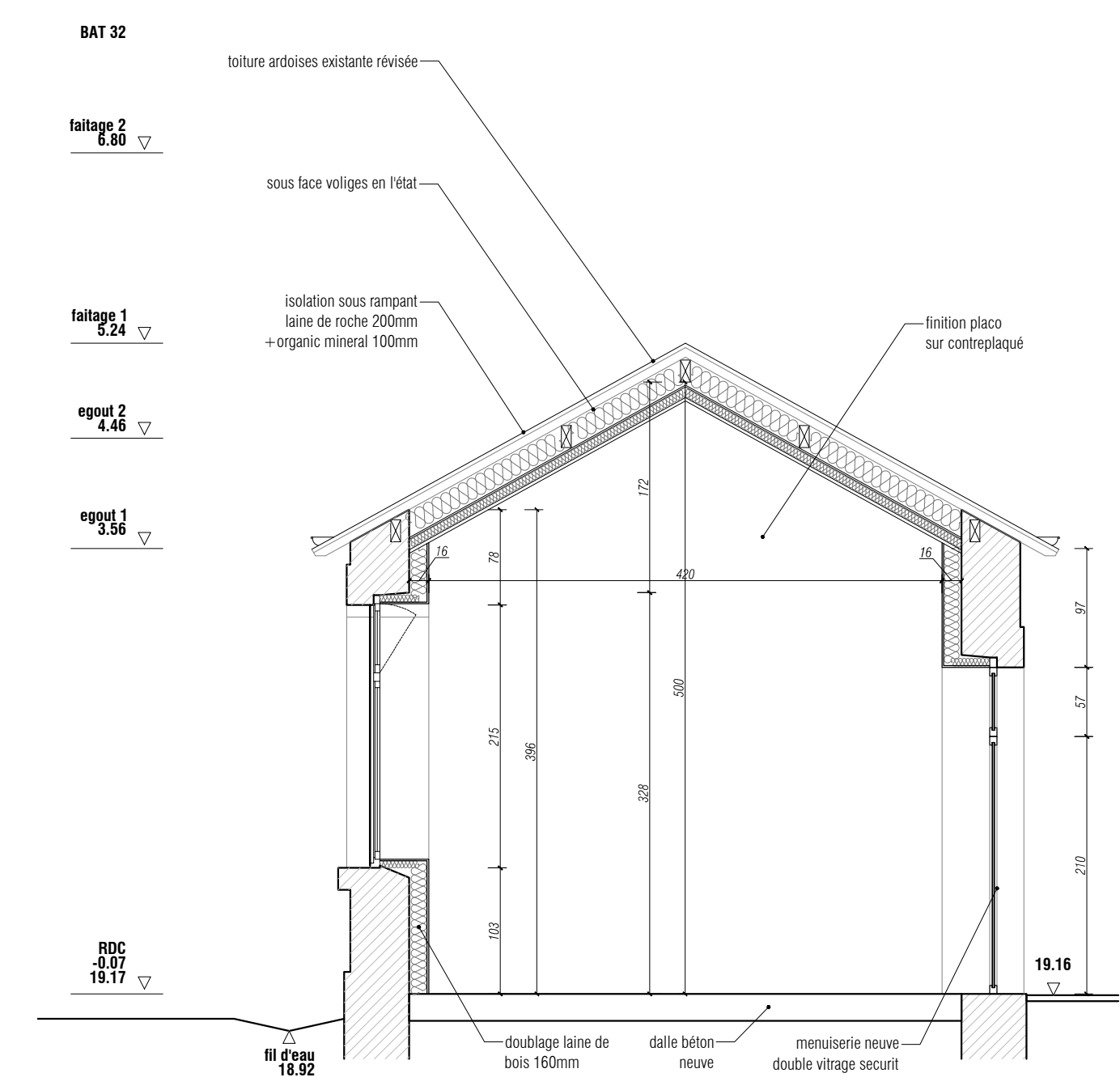

Coupe JJ, bâtiment 32, échelle 1/50

ARCHITECTES MANDATAIRES
LAUS architectes | 13 rue de l'arche sèche 44000 Nantes
 Tel : 02 40 75 58 16 | Fax : 09 72 34 07 44 | mail : contact@laus.archi
 ARCHITECTES CO-TRAITANTS
VOUS architecture | 31 rue Gabrielle le pan de Ligny, 44000 Nantes
 Tel : 07 83 95 40 40 | mail : contact@collectivous.fr

PAYSAGISTES CONCEPTEURS
LA TERRE FERME | 9 La Place, 44170 Vey
 Tel : 09 69 92 58 81 | Fax : 06 73 69 33 75 | mail : laferrefirme@wanadoo.fr
BUREAU DREUGES TOUT CORPS D'ETAT
BETEM atlantique | sis 107 Avenue Henri Fréville - 35 200 RENNES
 Tel : 02 99 27 54 70 | Fax : 02 99 36 88 09 | mail : atlantique@betem.fr
BUREAU DREUGES ACOUSTIQUES
ALIVANCE Acoustique | 1, boulevard Paul Chabas 44100 NANTES
 Tel : 02 85 67 00 60 | mail : grandouest@alivance.com

POLE ARTISANAT D'ART
 Restructuration d'un ensemble de 6 bâtiments de la caserne
 Mellinet en vue de la création d'un pôle "artisanat d'art", 44000
 Nantes

MAITRE D'OUVRAGE
NANTES METROPOLE AMENAGEMENT | 6.P.50006, 2 Avenue Carnot, 44009 Nantes
 Tel : 02 40 41 01 30 | mail : accueil@nantes-am.com

DCE
BÂTIMENTS 32 ET 37
PLANS, FACADES ET COUPES

Dossier : Phase : Date Echelle : Indice :
 21-113_ECU DCE Avril 2022 1/50 0
 modifications :